

Tuiles sur lattes  
 Idem habitation existante  
 Sous-toiture souple  
 Chevron 5/6,5  
 Pannes 6,5/18  
 Isolation 12cm  
 Contreplaque  
 Languelette sapin

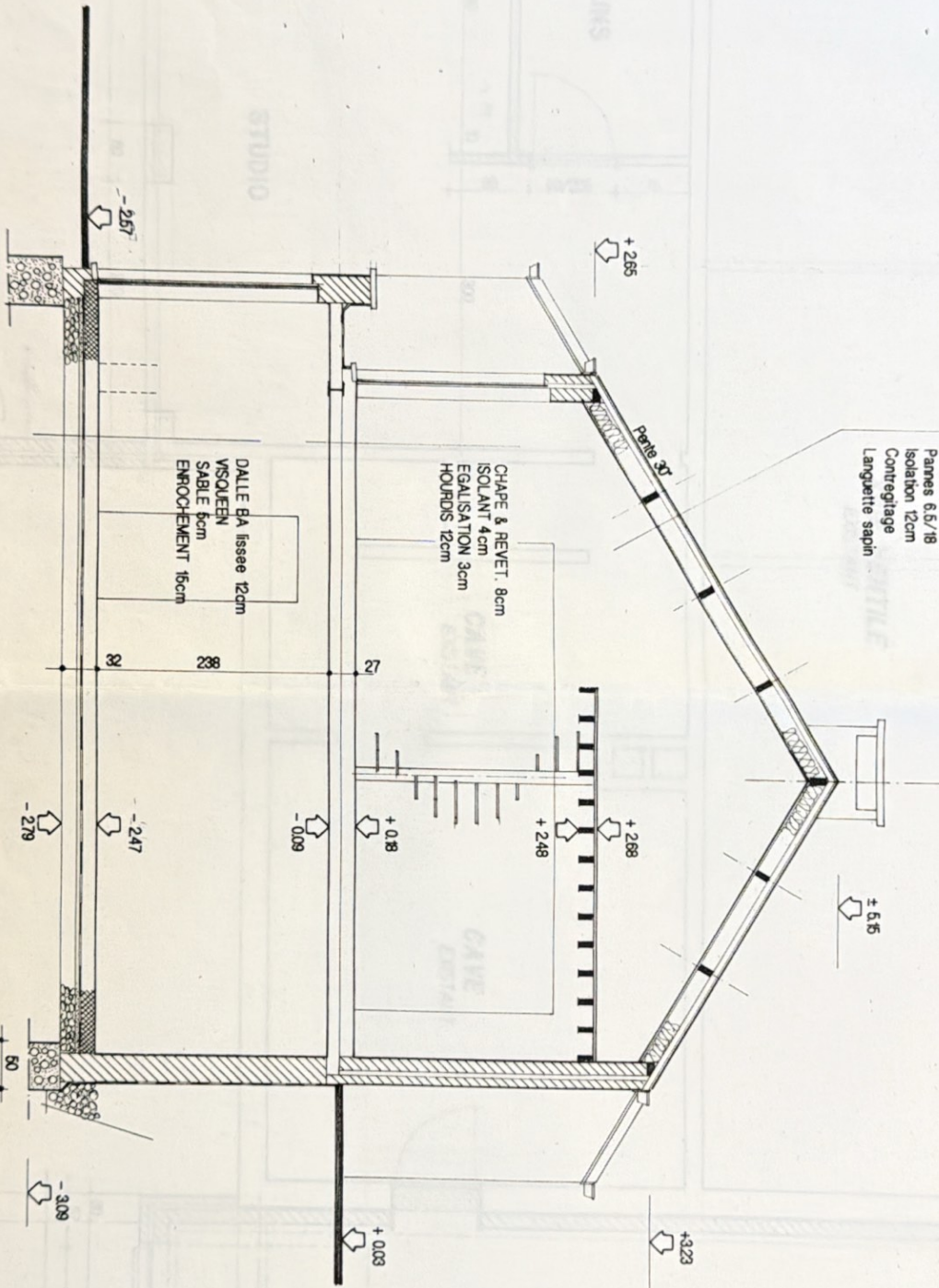



B



A



VIDE VENTILE  
EXISTANT

BAINS

STUDIO

CAVE  
EXISTANT

CAVE  
EXISTANT

GARAGE

Cour MEA

Cour MEA

Cour MEA

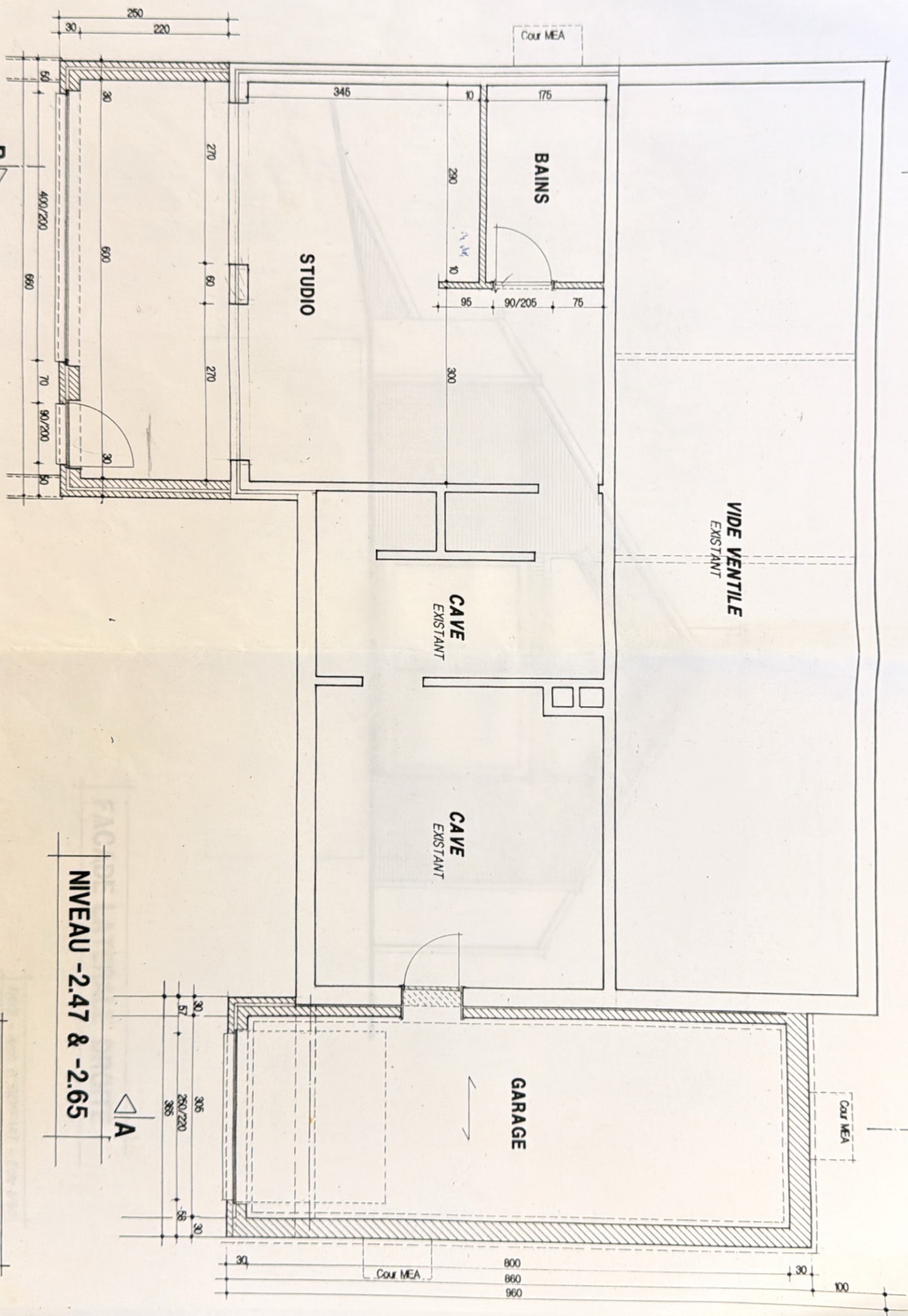

NIVEAU -2.47 & -2.65



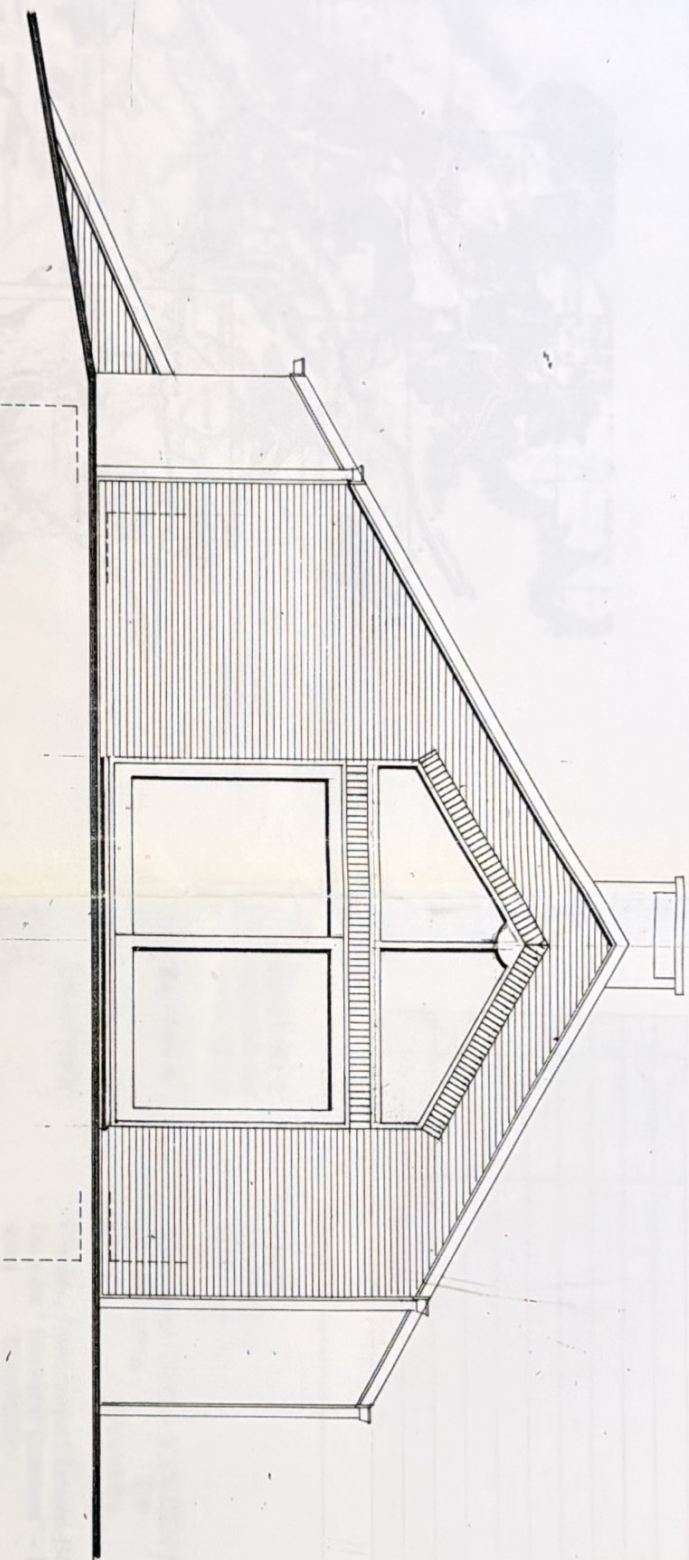

**FACADE LATÉRALE DROITE**



NORD

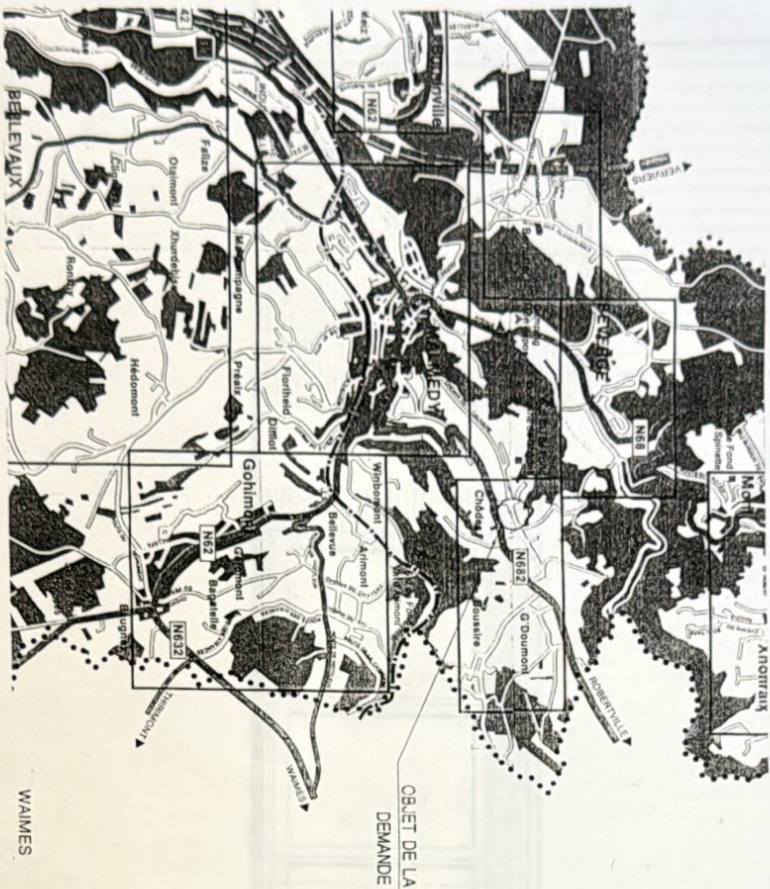

OBJET DE LA  
DEMANDE

WAIMES

SITUATION 1/50.000

# MATERIAUX

Parement idem habitation existante  
Couverture en tuiles ton anthracite  
Menuiseries en bois à traiter  
Gouttières & descentes en zinc  
Seuils en petit granite

PROVINCE  
COMMUNE  
PARCELLE

LIEGE  
MALMEDY  
SECTION B

N° 157a & 158a (LOT 2)

RENDEUR

Mr & Mme THYS - VAN DEN EEDE  
339  
Grotesteenweg  
2600  
ANVERS

CHANTIER

Chôdes - Lotissement Claessen-Bodet  
Lieu-dit "Devant G'Doumont" - Lot n° 2  
4960  
MALMEDY

OBJET

AGRANDISSEMENT D'UNE HABITATION

ARCHITECTE

Patrick GOFFART  
Rue Sauvenière  
4590  
OUFFET

DOSSIER

94/10

DATE

10-11-94

ECHELLE

1/50

FEUILLE

1/1

POUR ACCORD

LE RENDEUR

L'ARCHITECTE

L'ENTREPRENEUR



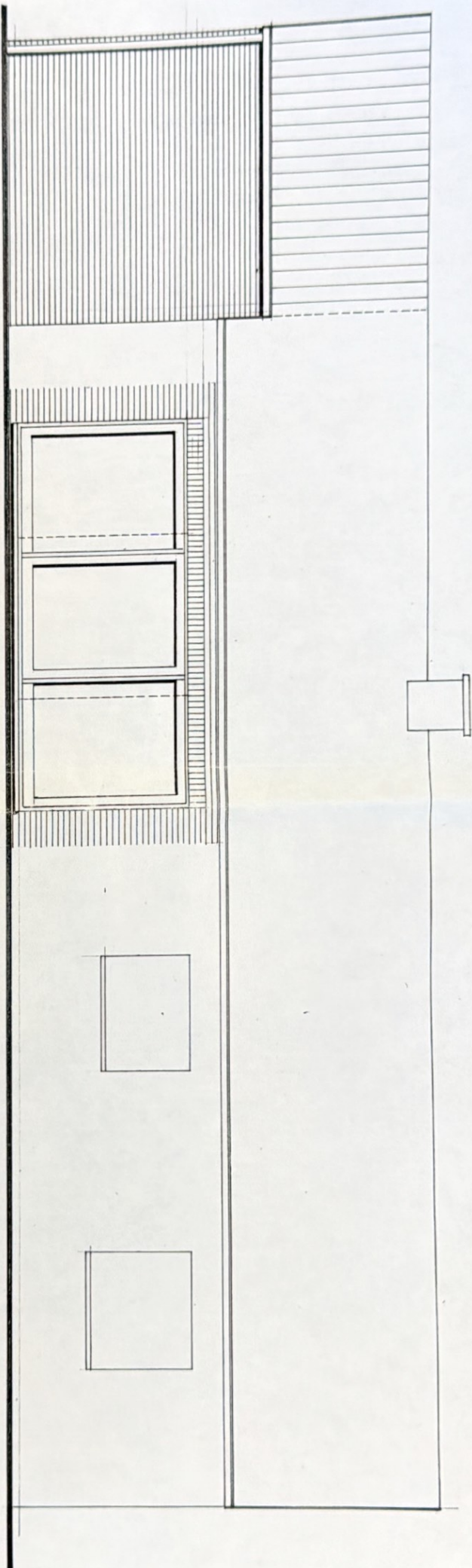

FACADE ARRIERE